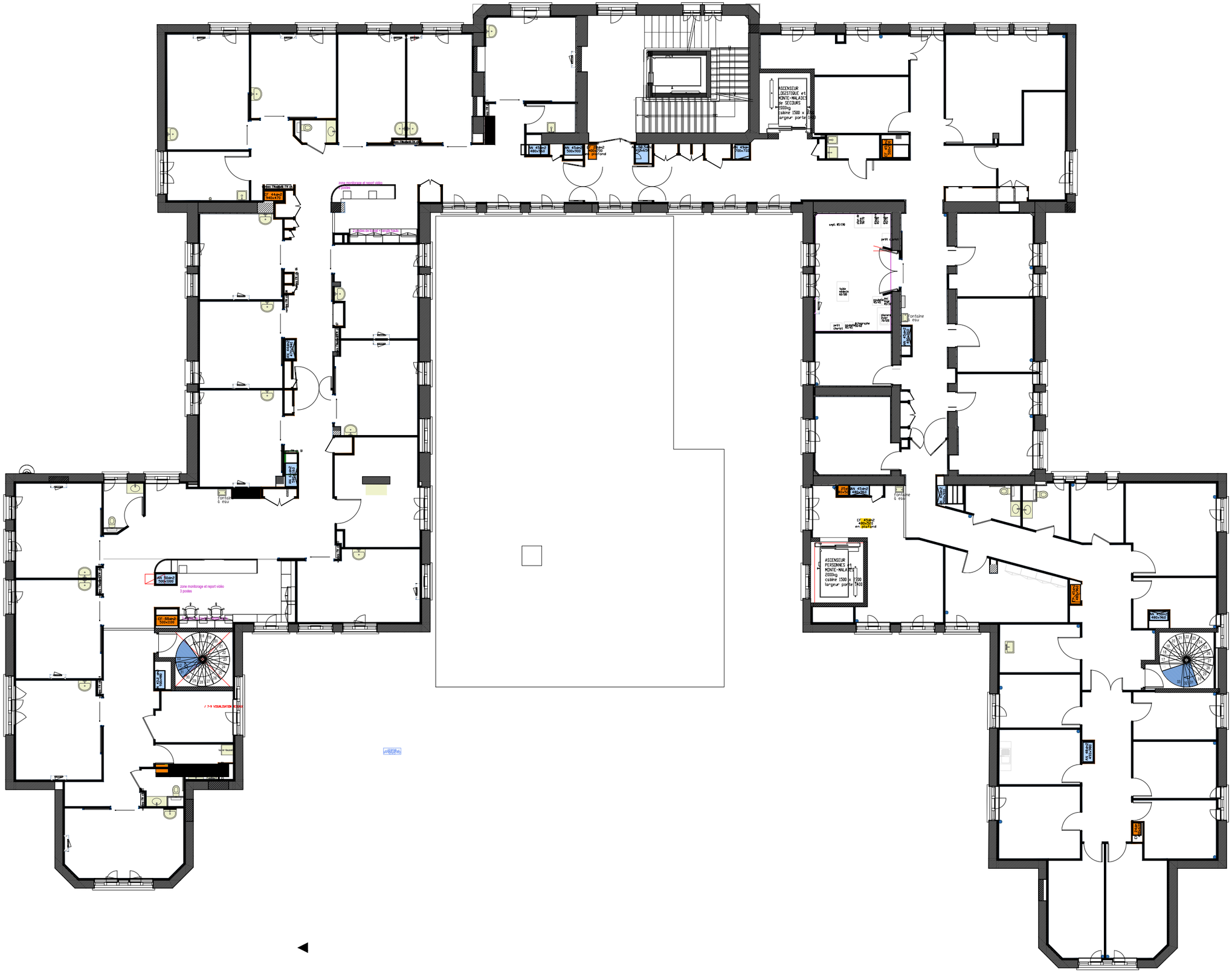
ASCENSEUR
LOGISTIQUE n°1
MONTE-MALADES
de SECOURS
2000kg
cabine 1500 x 2700
largeur porte 1100
zone monitorage et report vidéo
3 postes
ASCENSEUR
PERSONNES n°1
MONTE-MALADES
2000kg
cabine 1500 x 2700
largeur porte 1100
fontaine à eau