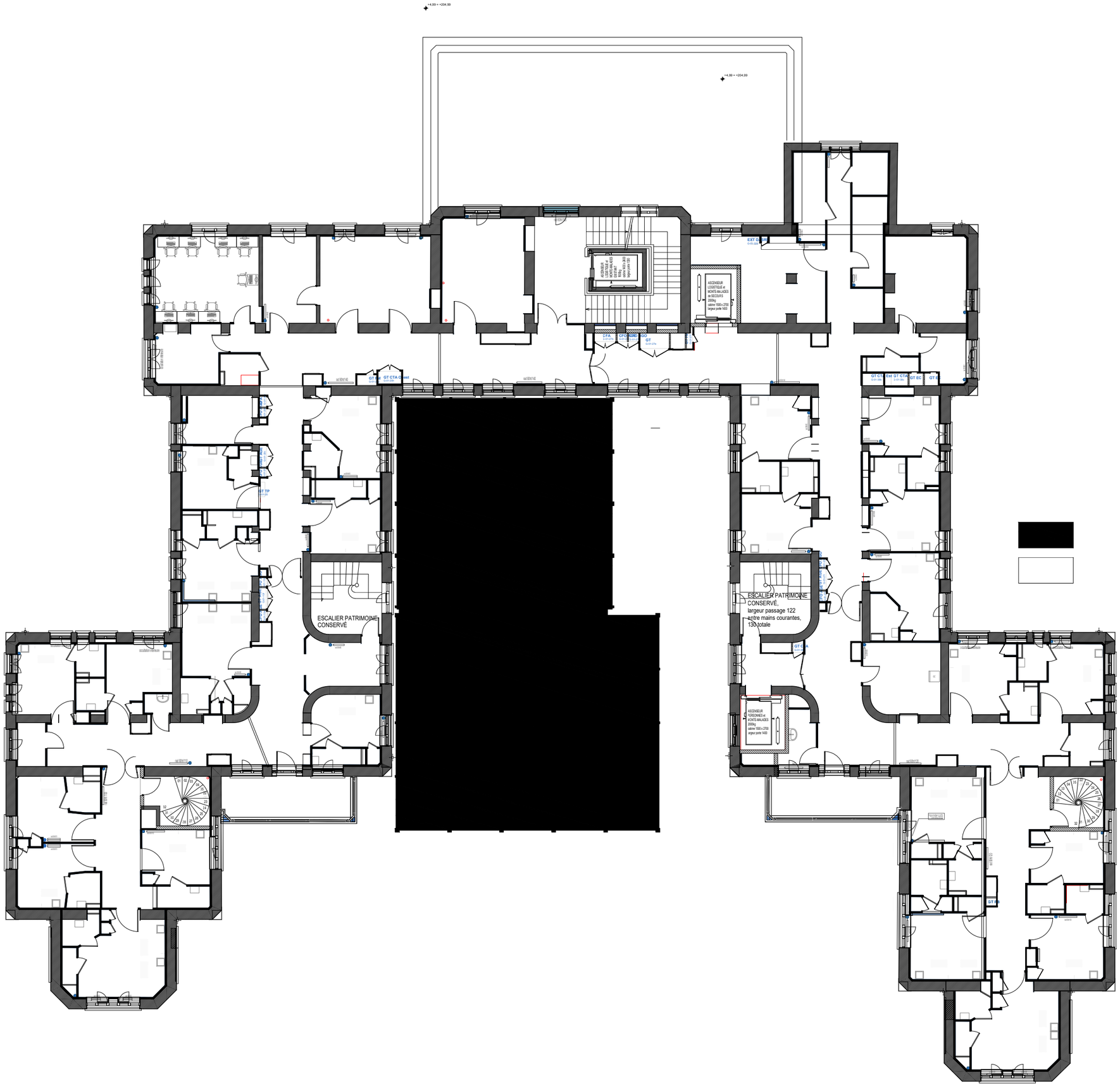
+4.99 = +204.99
+4.99 = +204.99
ESCALIER PATRIMOINE CONSERVÉ
ESCALIER PATRIMOINE CONSERVÉ, largeur passage 122 entre mains courantes, 130 totale
ASCENSEUR PERSONNES et MONTE-MALADES de SECOURS 2000kg cabine 1500 x 2750 largeur porte 1400
ASCENSEUR PERSONNES et MONTE-MALADES 2000kg cabine 1500 x 2750 largeur porte 1400
ASCENSEUR LOGISTIQUE et MONTE-MALADES de SECOURS 2000kg cabine 1500 x 2750 largeur porte 1400
EXT Q
GT CTA Ouest
GT CTA
GT EC
GT TP
GT CTA
GT RC
CFA
CFC
BORNE WIFI
GO
GT
GT CTA
GT CTA
GT CTA
GT CTA
GT RC
GT RC
GT RC